

MAPA CURRICULAR DE LA LICENCIATURA EN CONTADURÍA 2003

CRÉDITOS TOTALES: 400

CONTABILIDAD

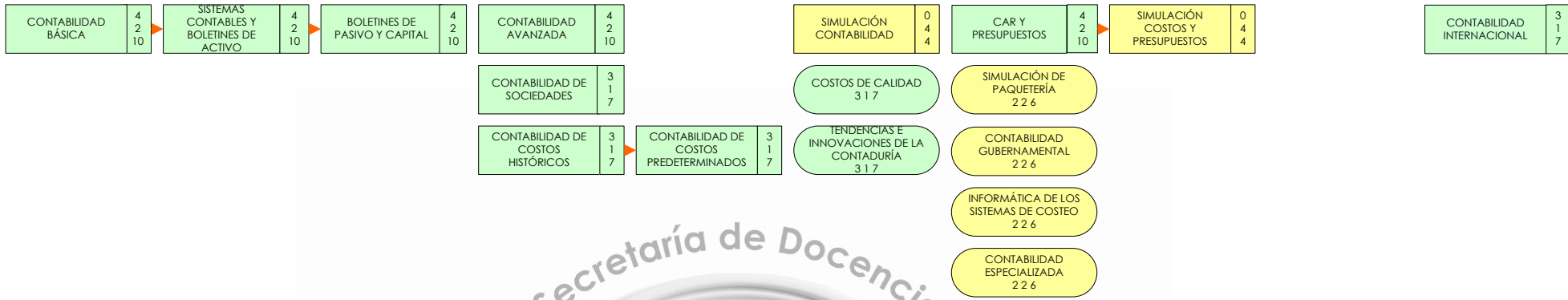

AUDITORIA

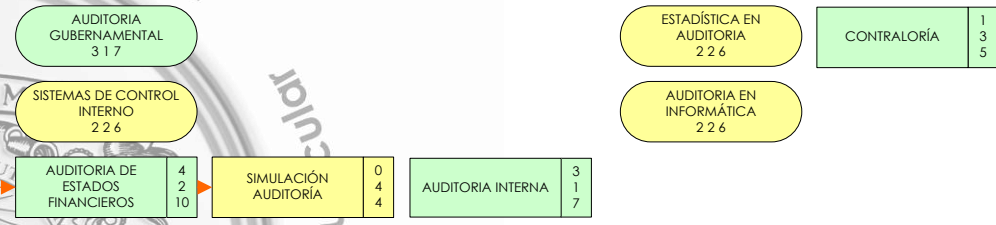

FISCAL



FINANZAS

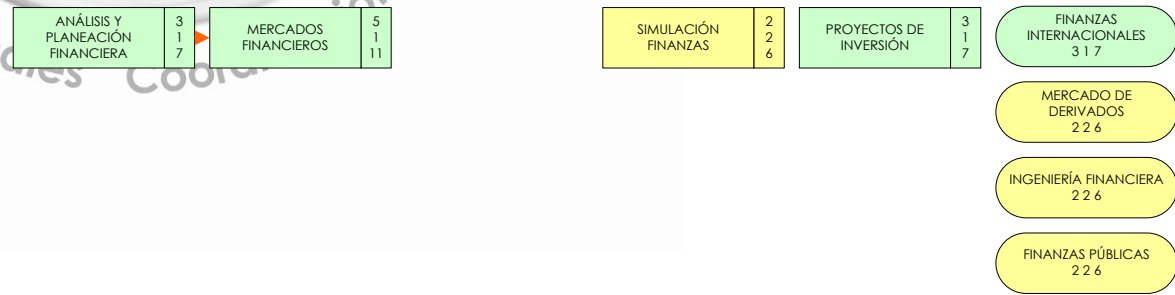

MAPA CURRICULAR DE LA LICENCIATURA EN CONTADURÍA 2003

CRÉDITOS TOTALES: 400

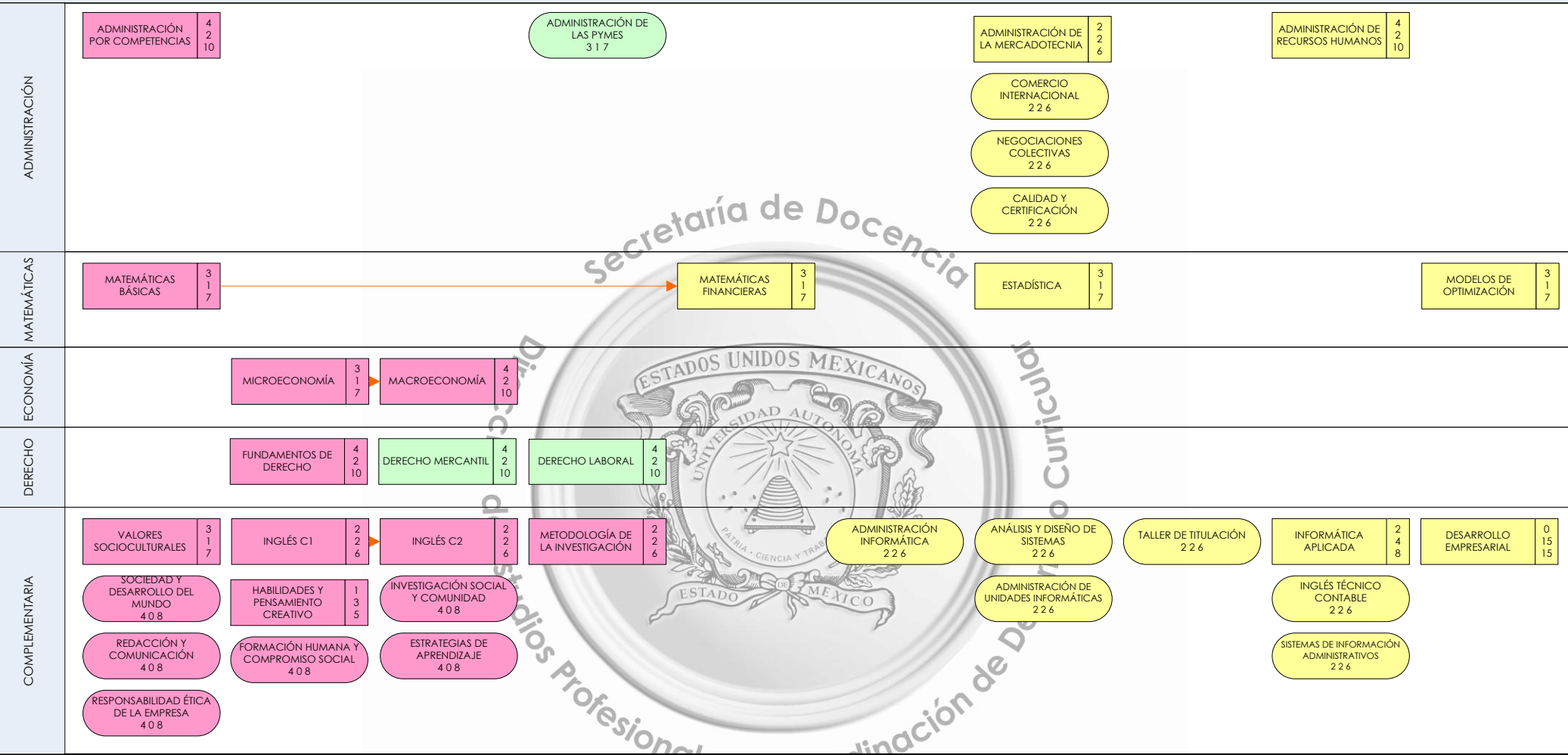

**SIMBOLOGÍA**

9 ÁREAS CURRICULARES

HT HORAS TEÓRICAS  
HP HORAS PRÁCTICAS  
CR CRÉDITOS

12 LÍNEAS DE SERIACIÓN

NÚCLEO BÁSICO OBLIGATORIAS CURSAR Y ACREDITAR 10 UA	28 HT 18 HP 74 CR
---	-------------------------

NÚCLEO BÁSICO OPTATIVAS ACREDITAR 3 UA PARA CUBRIR 24 CRÉDITOS
--

TOTAL DEL NÚCLEO BÁSICO 13 UA PARA CUBRIR 98 CRÉDITOS
---

NÚCLEO SUSTANTIVO OBLIGATORIAS CURSAR Y ACREDITAR 22 UA	74 HT 32 HP 180 CR
---	--------------------------

NÚCLEO SUSTANTIVO OPTATIVAS ACREDITAR 2 UA PARA CUBRIR 14 CRÉDITOS
--

TOTAL DEL NÚCLEO SUSTANTIVO PARA CUBRIR 24 UA 194 CRÉDITOS
---

NÚCLEO INTEGRAL OBLIGATORIAS CURSAR Y ACREDITAR 10 UA + 1 ACTIVIDAD ACADÉMICA (DESARROLLO EMPRESARIAL)	19 HT 40 HP 78 CR
--	-------------------------

NÚCLEO INTEGRAL OPTATIVAS ACREDITAR 5 UA PARA CUBRIR 30 CRÉDITOS
--

TOTAL DEL NÚCLEO INTEGRAL 15 UA + 1 ACTIVIDAD ACADÉMICA (DESARROLLO EMPRESARIAL) PARA CUBRIR 108 CRÉDITOS
---

TOTAL DEL PLAN DE ESTUDIOS	
UA OBLIGATORIAS	42 + 1 ACTIVIDAD ACADÉMICA (DESARROLLO EMPRESARIAL)
UA OPTATIVAS	10
UA A ACREDITAR	52 + 1 ACTIVIDAD ACADÉMICA (DESARROLLO EMPRESARIAL)
CRÉDITOS	400